

550000

600000

8750000

8750000

8700000

8700000

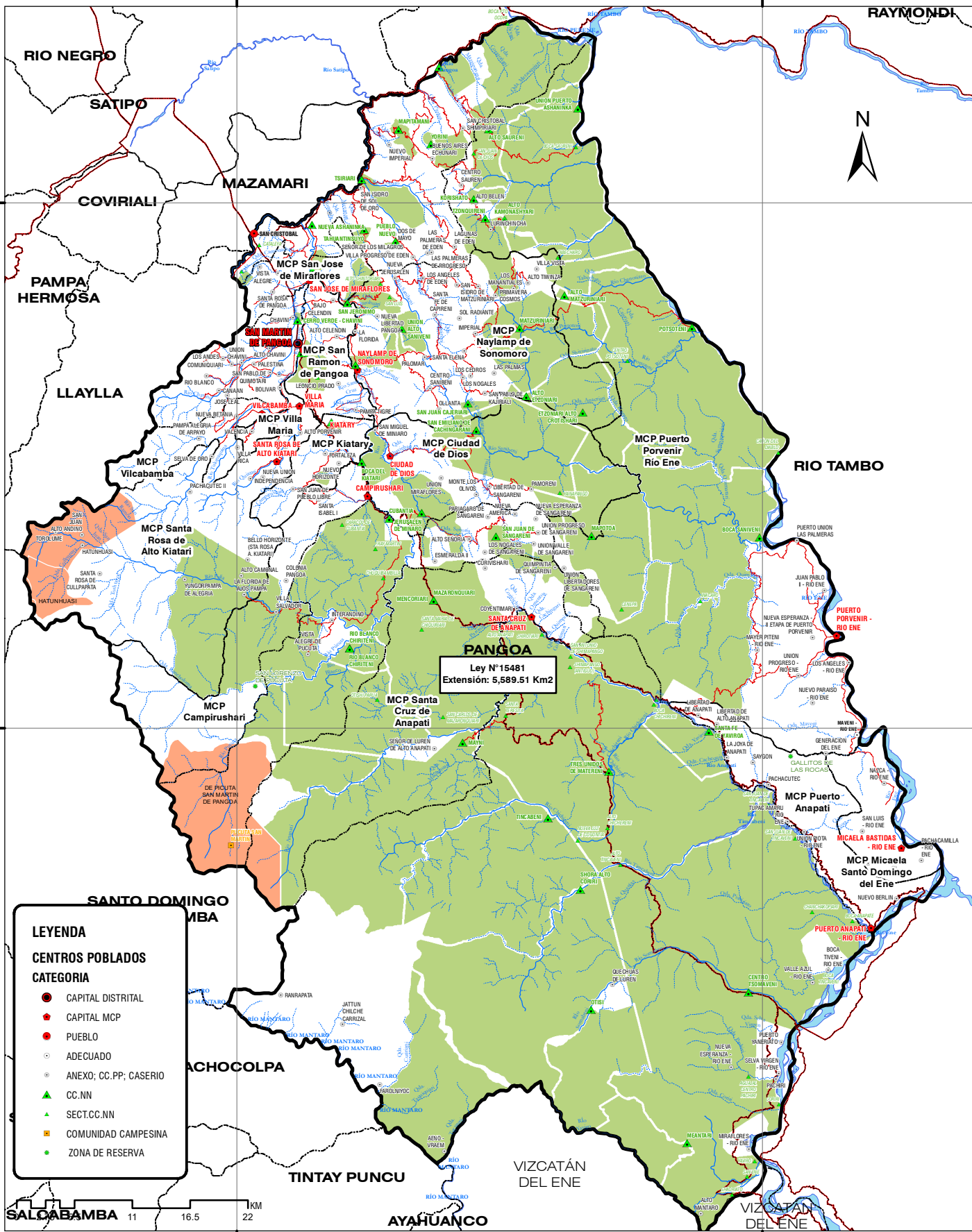

550000

600000

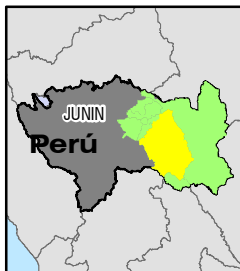

Escala de impresión: 1: 500.000
Escala base: 1:100.000

Fecha de elaboración: Julio 2024
Formato de impresión: A4

Fuente:

- (1965) Ley N°15481, Ley que crea la Provincia de Satipo y sus Distritos
- (1987) Características Geográficas a Nivel Distrital - INEI
- Cartografía Oficial del Instituto Geográfico Nacional - IGN
- Resoluciones de Creación y Títulos de Comunidades Nativas
- Ordenanzas de Creación de Municipalidades de Centros Poblados, con jurisdicción de Pangoa.
- Disposiciones de la Municipalidad Provincial de Satipo.
- Resolución de Creación y Adecuación de Centros Poblados.
- Oficina de Gestión Territorial / MDP

Elipsoide: Sistema Geodésico Mundial de 1984
Proyección: UTM zona 18s

MUNICIPALIDAD DISTRITAL DE PANGOA
GERENCIA PLANEAMIENTO Y PRESUPUESTO
OFICINA DE GESTIÓN TERRITORIAL

**MAPA POLÍTICO ADMINISTRATIVO
DISTRITO DE PANGOA**